

**A-1**

**Übersichtskarten der  
Probenahmestellen und  
Befischungstrecken**

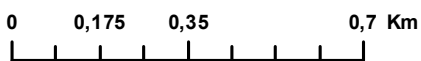
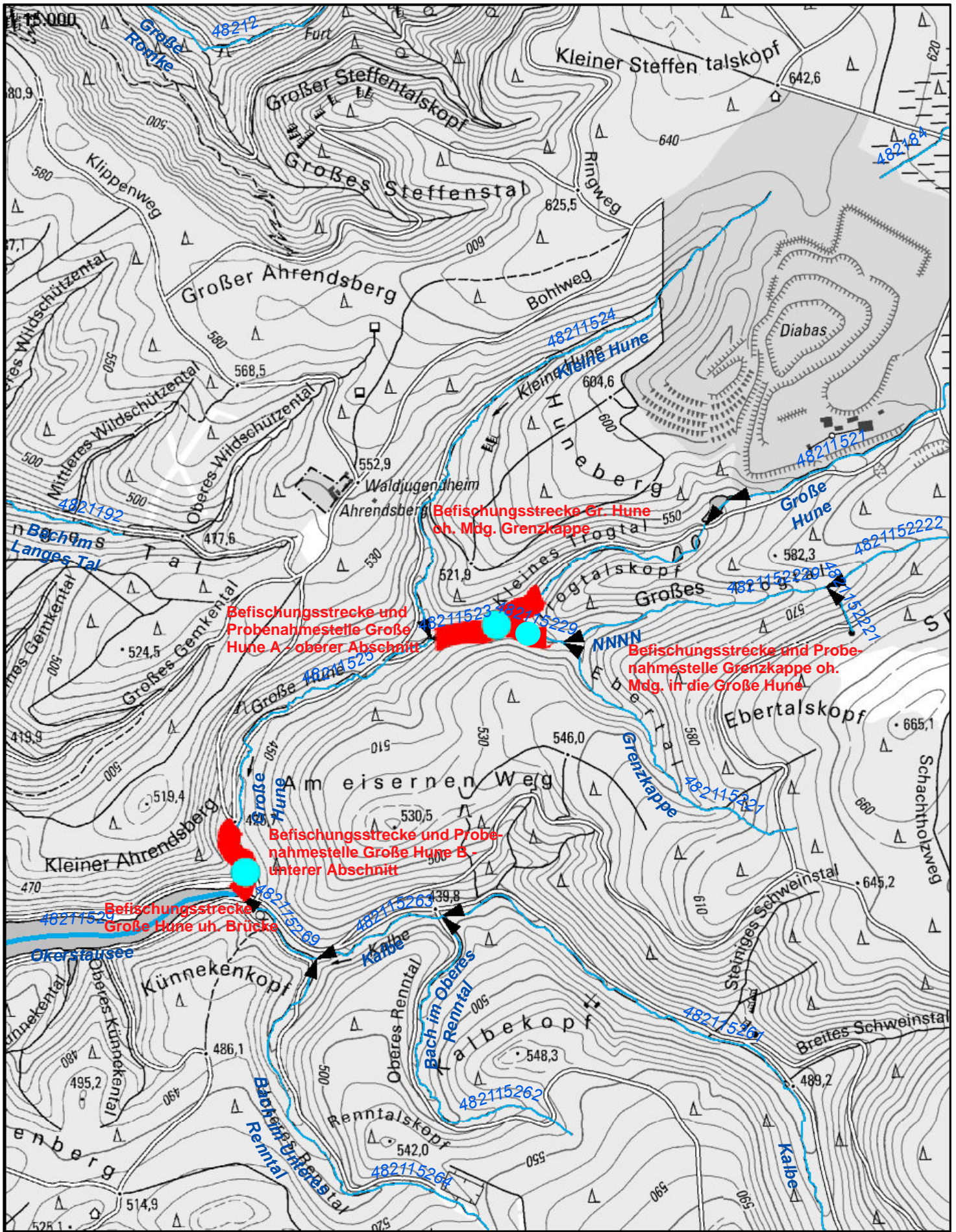

**Probenahmestellen und  
Befischungstrecken  
Übersicht 1**

Maßstab: 1:15.000

Quelle: Auszug aus den Geobasisdaten der Niedersächsischen Vermessungs- und Katasterverwaltung.



© 2015

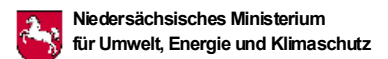

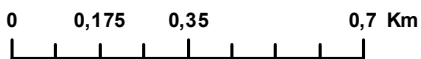
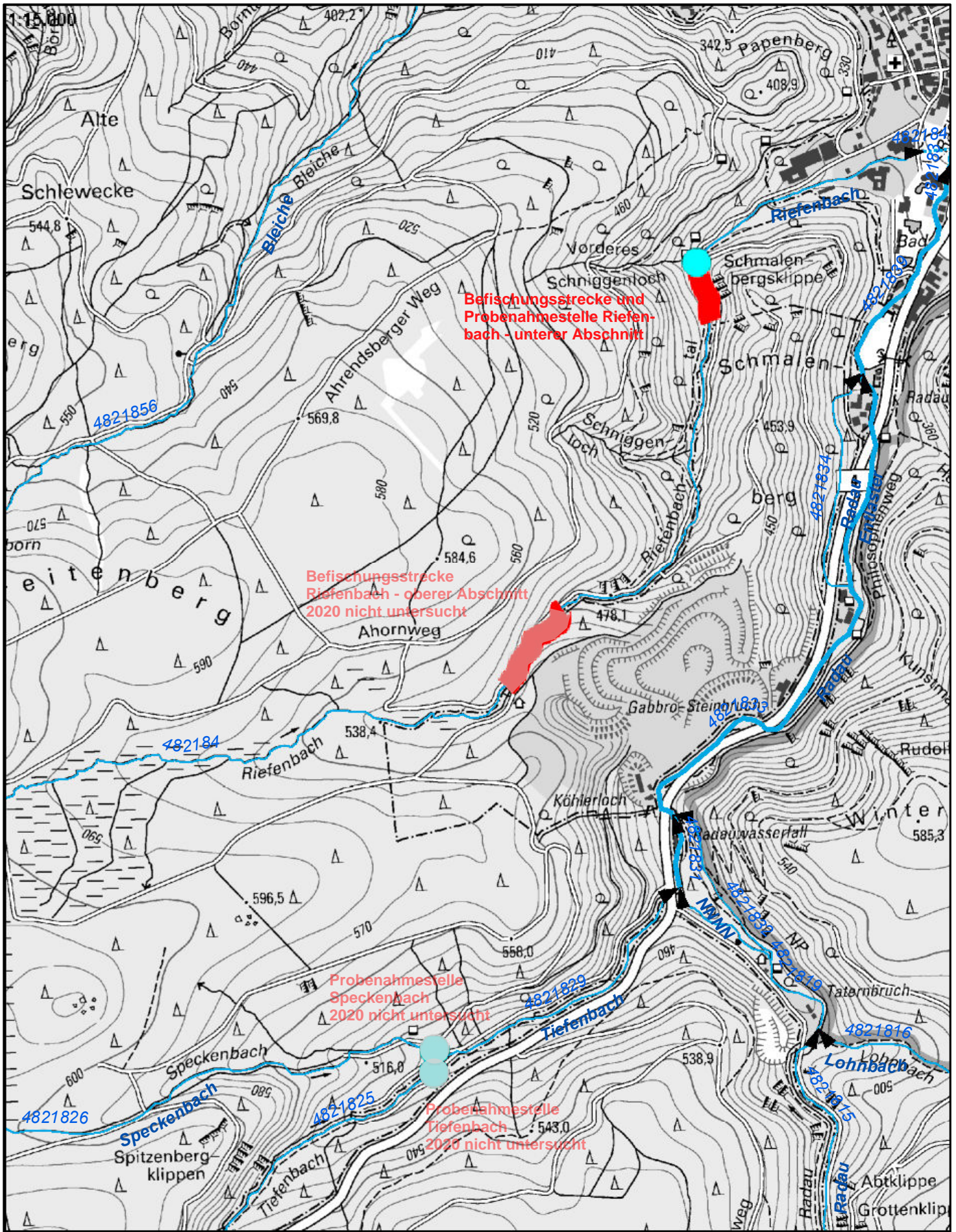

**Probenahmestellen und Befischungstrecken Übersicht 2**

Maßstab: 1:15.000

Quelle: Auszug aus den Geobasisdaten der Niedersächsischen Vermessungs- und Katasterverwaltung.



© 2015

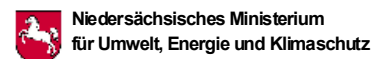

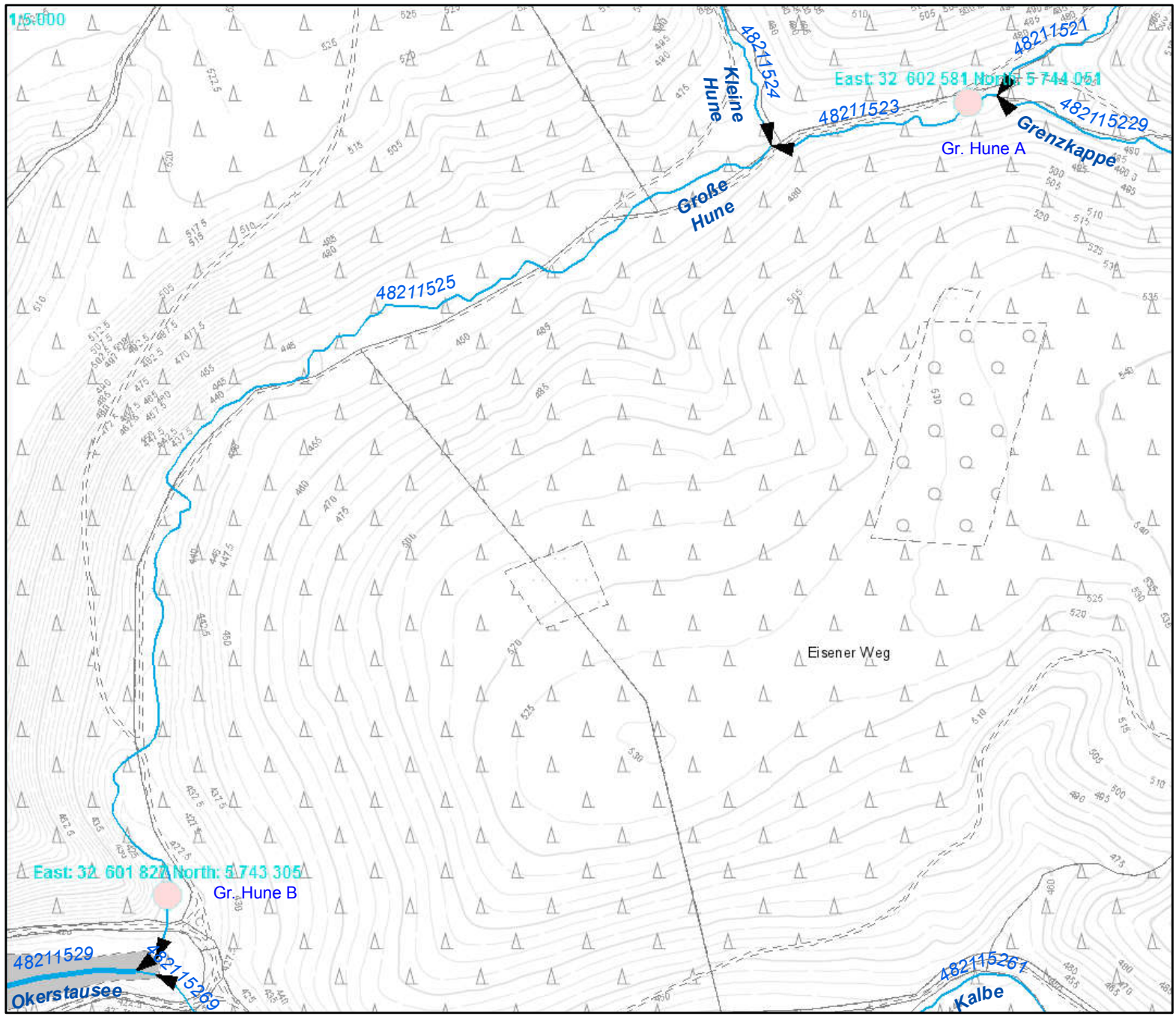

**Probenahmestellen**  
**Große Hune A**  
**Große Hune B**

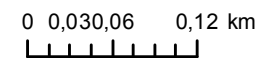

**Maßstab: 1:5.000**

Quelle: Auszug aus den Geobasisdaten der Niedersächsischen Vermessungs- und Katasterverwaltung,

© 2015 LGLN

Niedersächsisches Ministerium  
für Umwelt, Energie und Klimaschutz

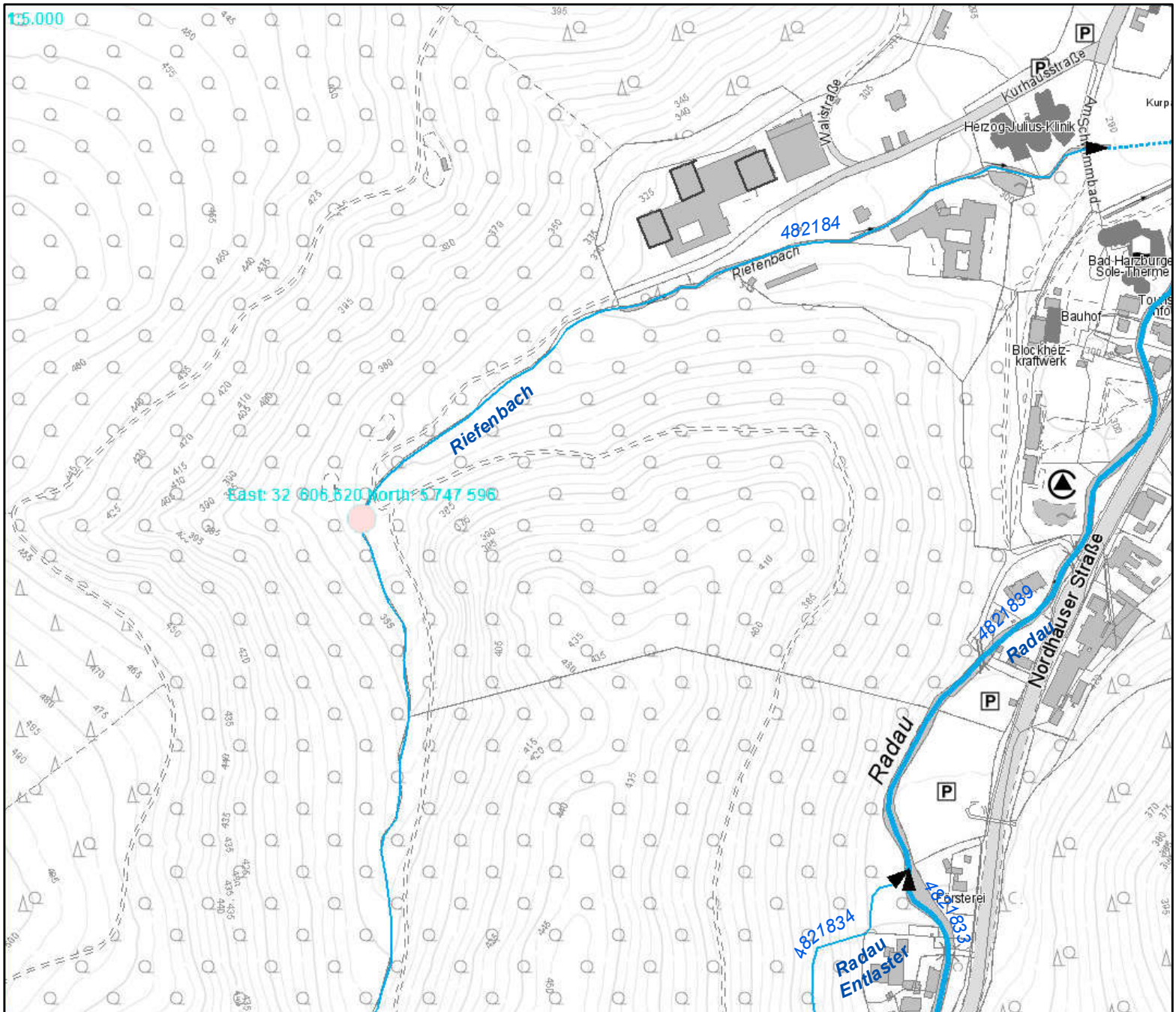

**Probenahmestelle  
Riefenbach**

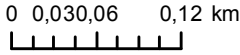

**Maßstab: 1:5.000**

Quelle: Auszug aus den Geobasisdaten der Niedersächsischen Vermessungs- und Katasterverwaltung,

© 2015 LGLN

Niedersächsisches Ministerium  
für Umwelt, Energie und Klimaschutz

1:2.500

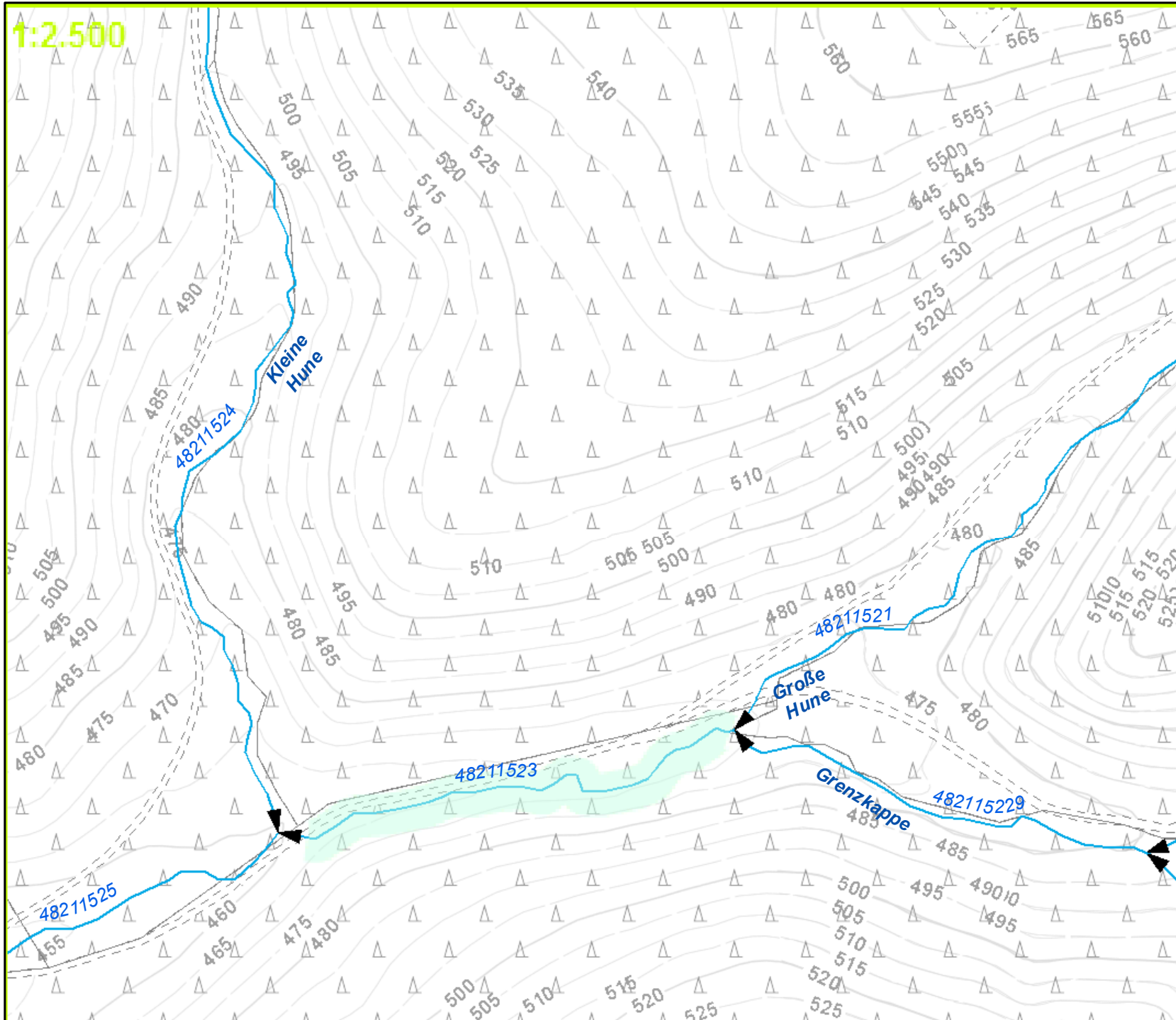

## Befischungsstrecke Große Hune A oberer Abschnitt

0 0,015,03 0,06 km  
|-----|-----|-----|-----|

Maßstab: 1:2.500

Quelle: Auszug aus den Geobasisdaten der Niedersächsischen Vermessungs- und Katasterverwaltung,

© 2015  LGLN

 Niedersächsisches Ministerium  
für Umwelt, Energie und Klimaschutz

1:2.500

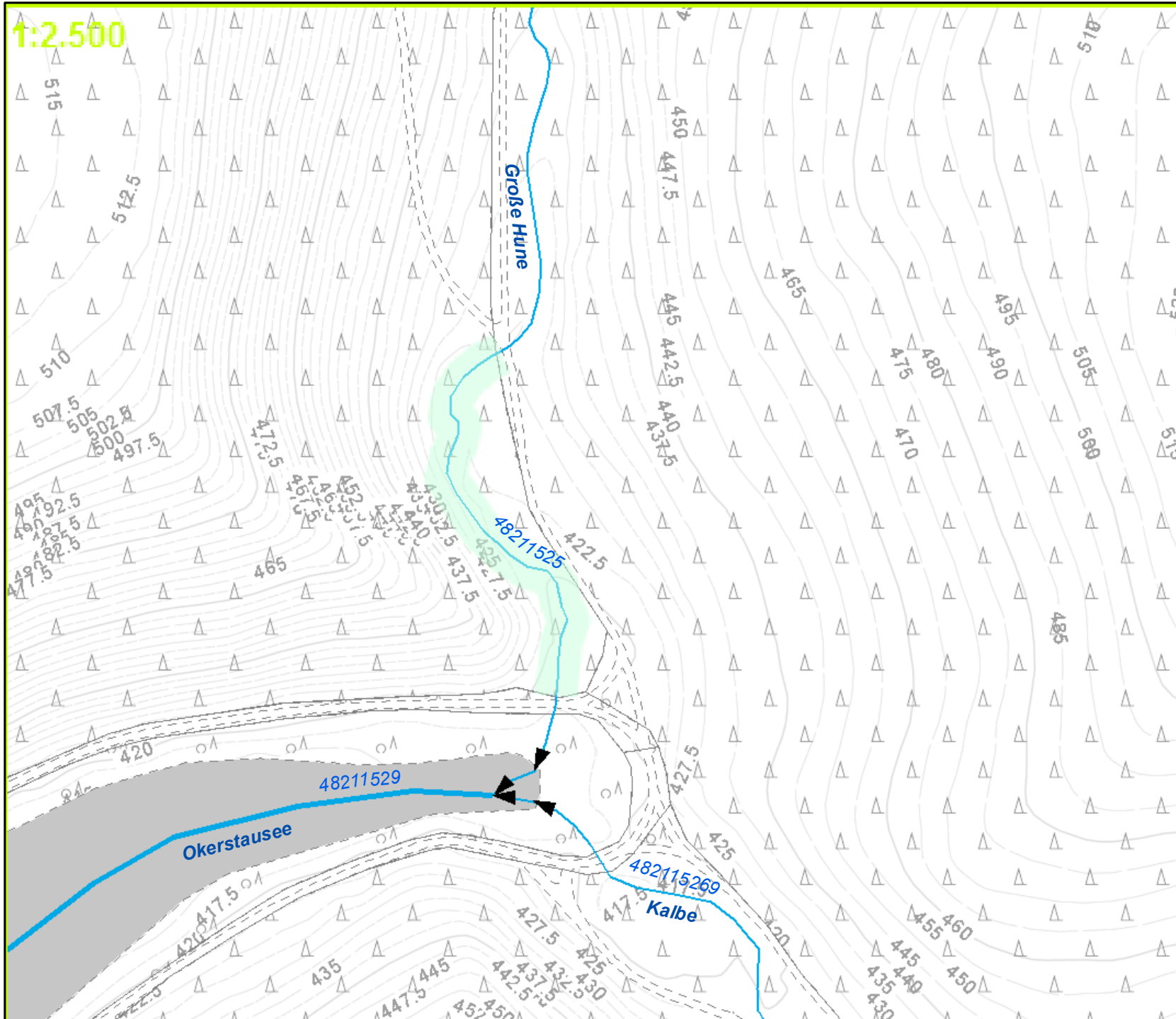

## Befischungsstrecke Große Hune B unterer Abschnitt

0 0,015,0,03 0,06 km

Maßstab: 1:2.500

Quelle: Auszug aus den Geobasisdaten der Niedersächsischen Vermessungs- und Katasterverwaltung,

© 2015 LGLN

Niedersächsisches Ministerium  
für Umwelt, Energie und Klimaschutz

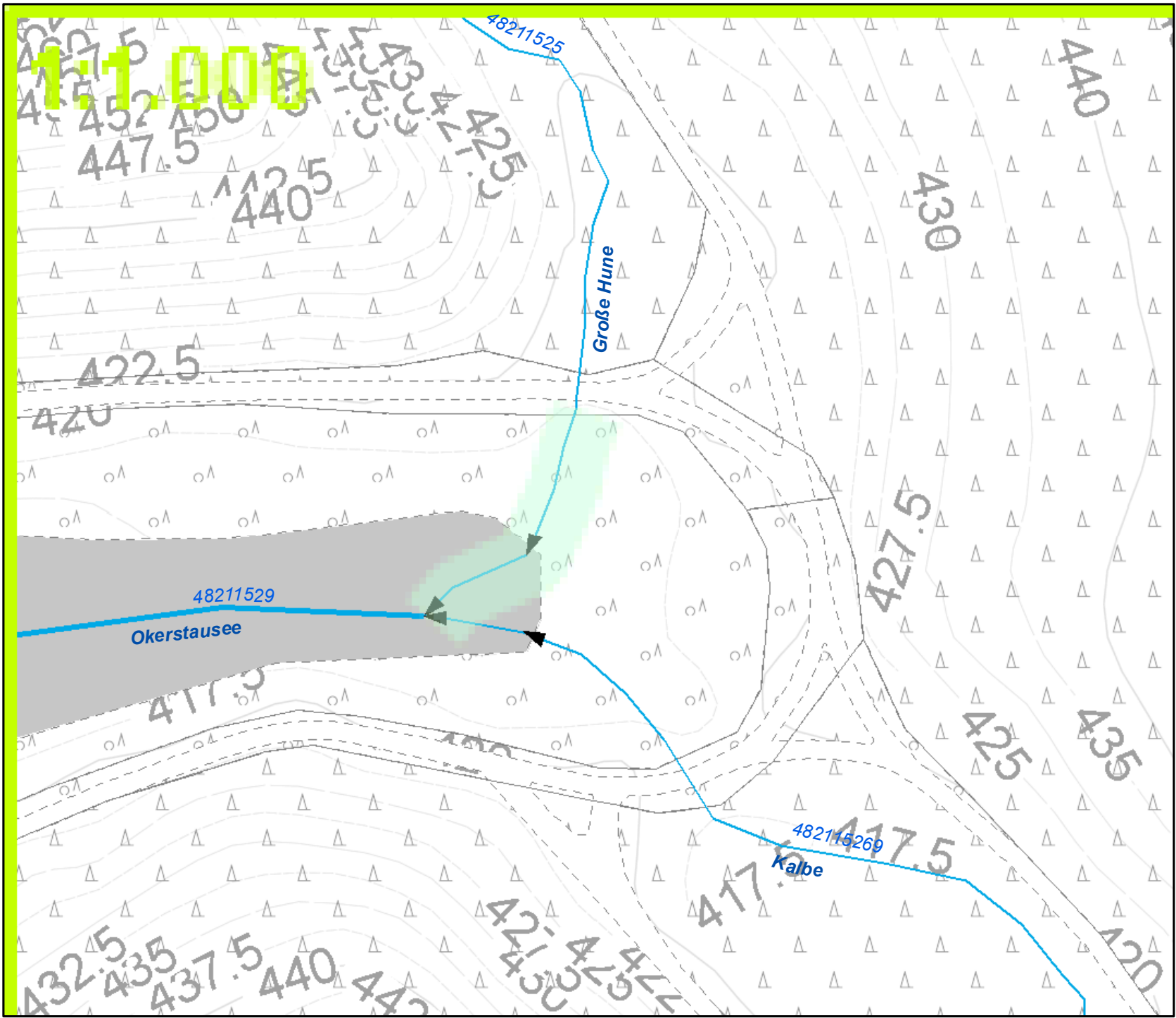

**Befischungsstrecke  
Große Hune  
uh. Brücke  
Talsperrenrundweg**

00,006,01 0,02 km

**Maßstab: 1:1.000**

Quelle: Auszug aus den Geobasisdaten der Niedersächsischen Vermessungs- und Katasterverwaltung,

© 2015 LGLN

Niedersächsisches Ministerium für Umwelt, Energie und Klimaschutz

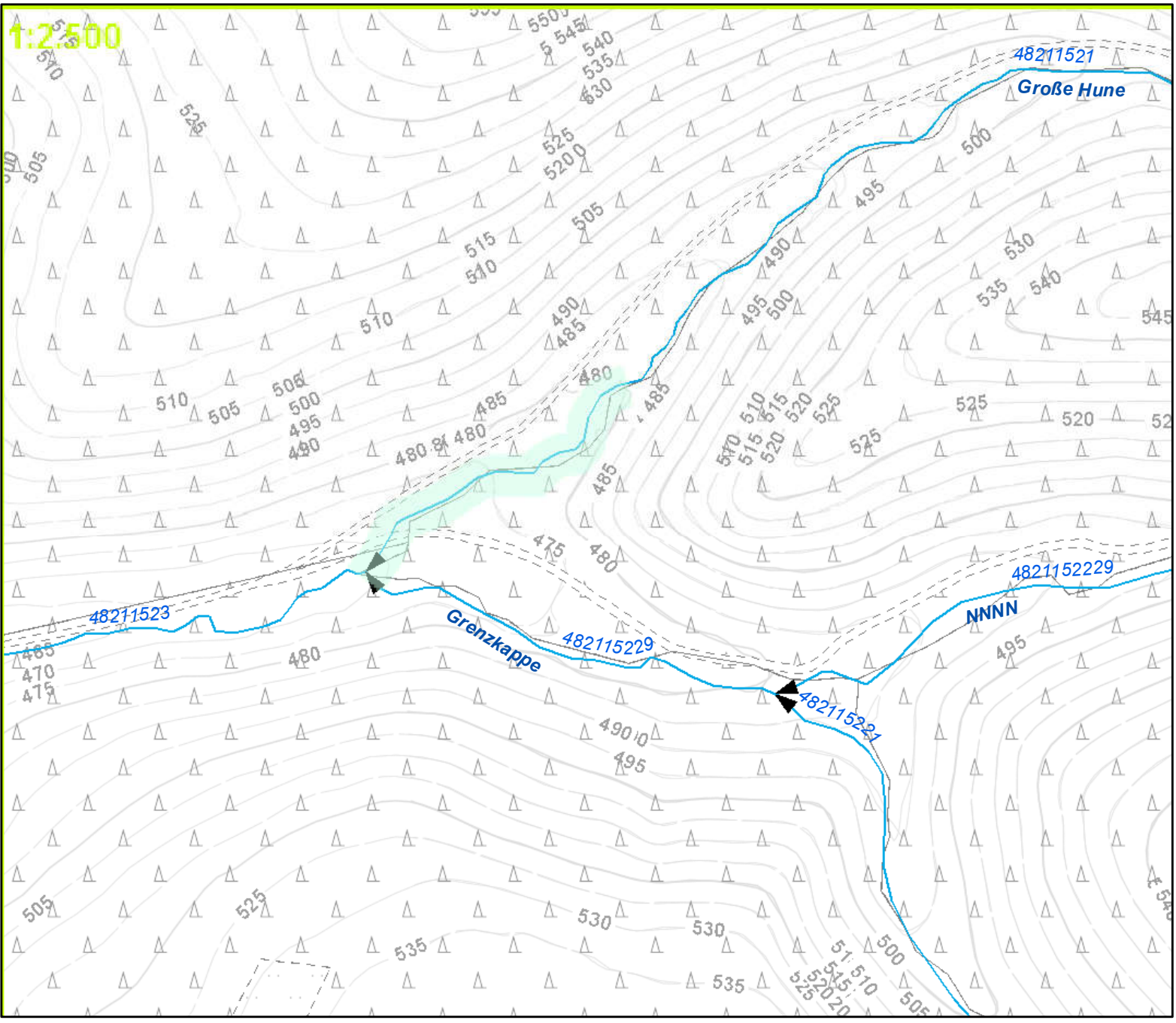

**Befischungsstrecke  
Große Hune oh.  
Mdg. Grenzkappe**

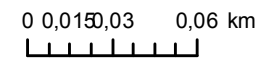

**Maßstab: 1:2.500**

Quelle: Auszug aus den Geobasisdaten der Niedersächsischen Vermessungs- und Katasterverwaltung,

© 2015  **LGLN**

 **Niedersächsisches Ministerium  
für Umwelt, Energie und Klimaschutz**

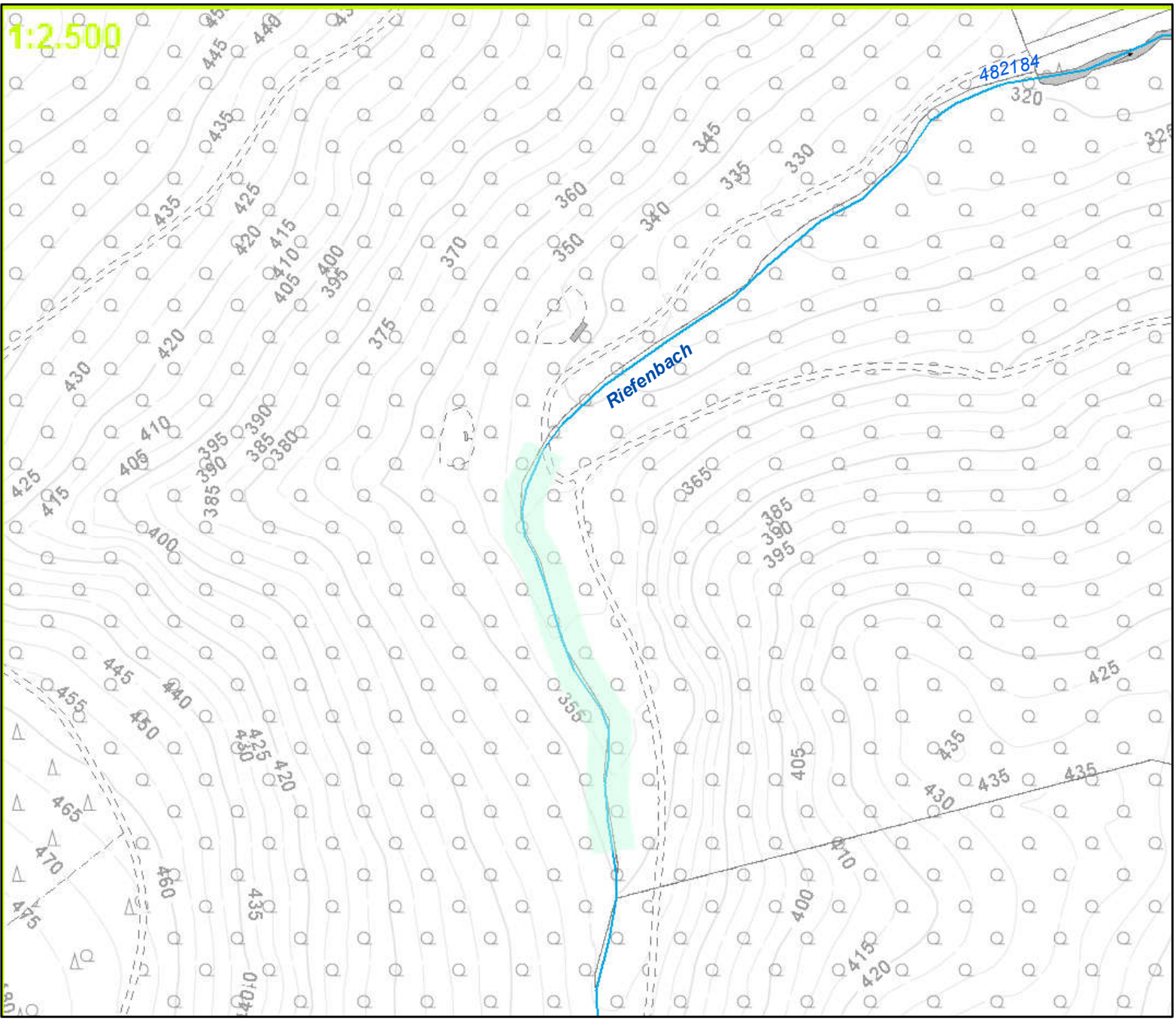

# Befischungsstrecke Riefenbach unterer Abschnitt

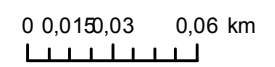

Maßstab: 1:2.500

Quelle: Auszug aus den Geobasisdaten der Niedersächsischen Vermessungs- und Katasterverwaltung,

© 2015  LGLN

 Niedersächsisches Ministerium  
für Umwelt, Energie und Klimaschutz

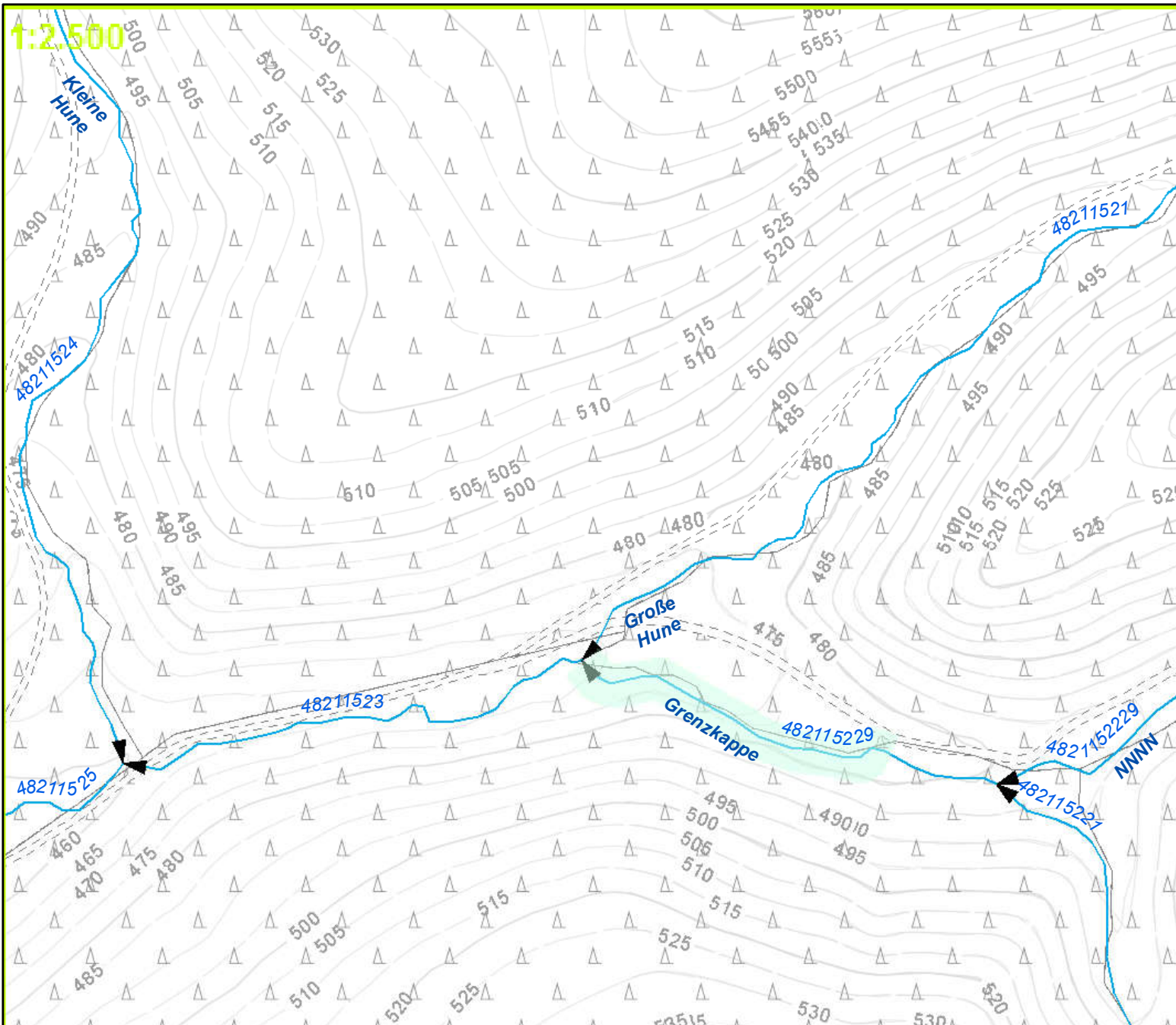

**Befischungsstrecke  
Grenzkappe oh.  
Mdg. in Große Hune**

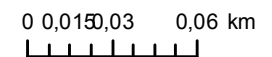

**Maßstab: 1:2.500**

Quelle: Auszug aus den Geobasisdaten der Niedersächsischen Vermessungs- und Katasterverwaltung,

© 2015  **LGLN**

 **Niedersächsisches Ministerium  
für Umwelt, Energie und Klimaschutz**