

Legende

- Huneberg-Ost Erweiterungsfläche
- Riefenbruch
- Messstellen
 - Oberflächenwässer
 - Grundwasser
 - HGN Messpunkte (Durchflussmessung)
 - inaktive Rammpegel und unausgebaute Erkundungsbohrungen
- D: Durchflussmessung
- P: Probenahme
- S: Stichtagsmessung

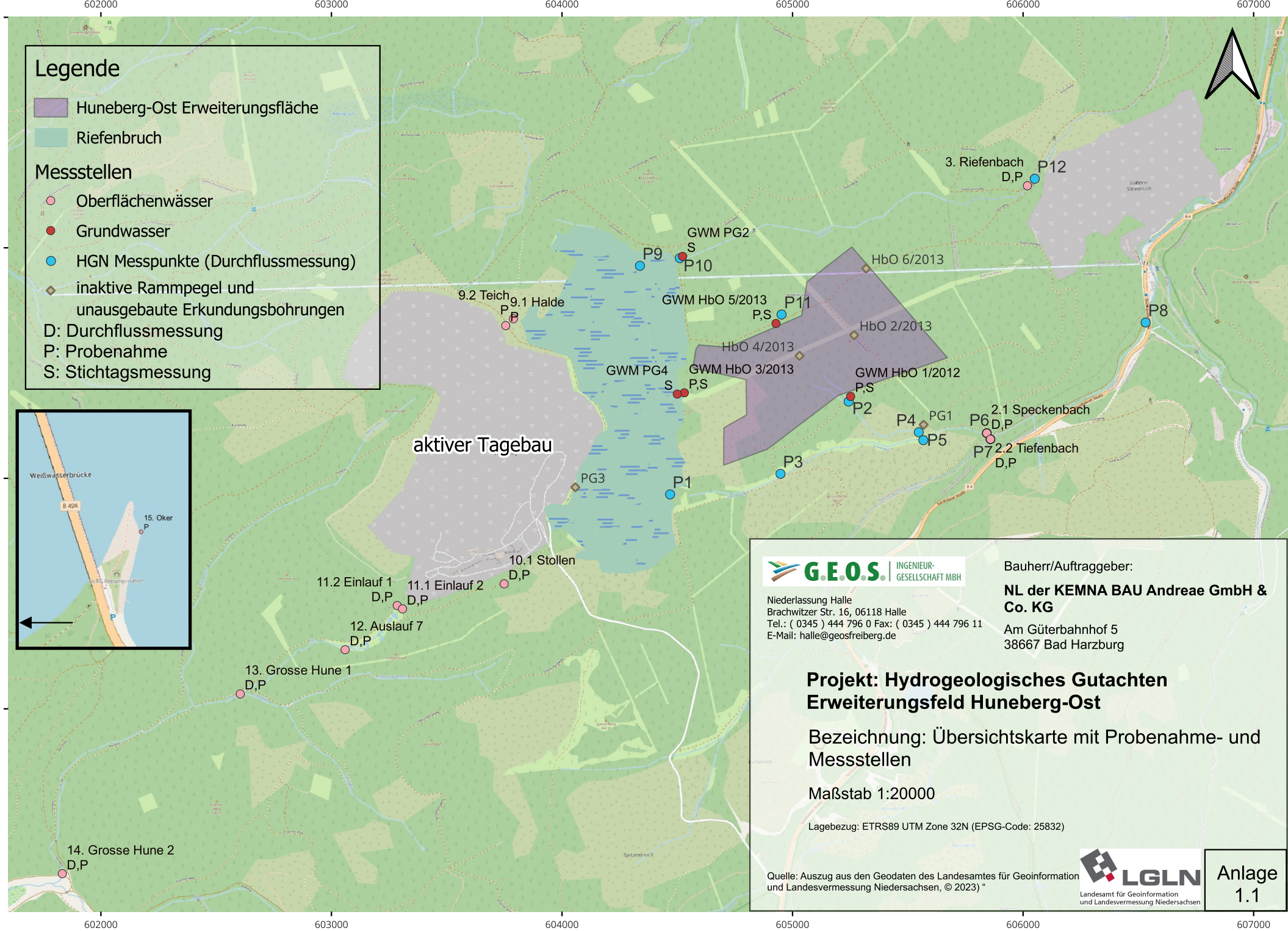

G.E.O.S. INGENIEUR-GESELLSCHAFT MBH
Niederlassung Halle
Brachwitzer Str. 16, 06118 Halle
Tel.: (0345) 444 796 0 Fax: (0345) 444 796 11
E-Mail: halle@geosfreiberg.de

Bauherr/Auftraggeber:
NL der KEMNA BAU Andreae GmbH & Co. KG
Am Güterbahnhof 5
38667 Bad Harzburg

Projekt: Hydrogeologisches Gutachten Erweiterungsfield Huneberg-Ost

Bezeichnung: Übersichtskarte mit Probenahme- und Messstellen

Maßstab 1:20000

Lagebezug: ETRS89 UTM Zone 32N (EPSG-Code: 25832)

Quelle: Auszug aus den Geodaten des Landesamtes für Geoinformation und Landesvermessung Niedersachsen, © 2023

