

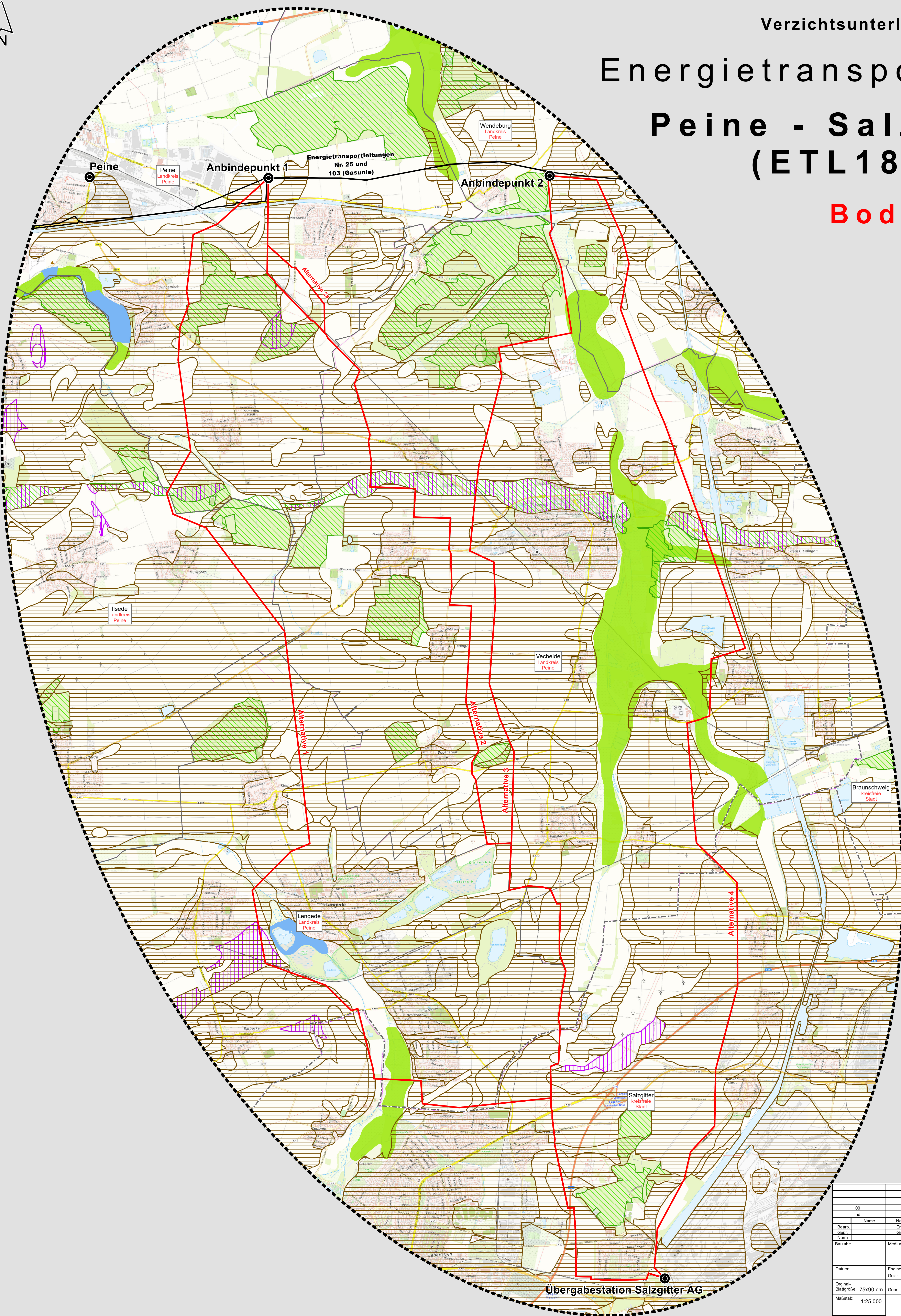

Verzichtsunterlage

Energietransportleitung Peine - Salzgitter (ETL184)

Boden



- Anbindungsstelle
- Energietransportleitungen Nr. 25 und 103 (Gasunie)
- Trassenalternative
- ⬢ Untersuchungsraum
- Administrative Grenzen
- ⬢ Kreisgrenze
- ⬢ Gemeindegrenze
- Schutzwürdige Böden**
- ▲ Podsole mit vorhandener Ortsteinschicht
- Repräsentative Böden - Bodendauerbeobachtung
- Böden mit besonderen Standorteigenschaften (extrem nasse Böden)
- Böden mit hoher natürlicher Bodenfruchtbarkeit
- Böden mit naturgeschichtlicher Bedeutung
- Seltene Böden
- Moorböden

00	Revision 0	29.03.2023	ErnA	GrT
Ind.	Änderung	Datum	Gezeichnet	Geprüft
Name	Name	Kontraktorbenennung:		
Erst	GrT	LANGE CONSULTING ENGINEERS		
Gepr.	GrT	Kontraktor-Dokumentennummer:		
Norm		M42ALF-184-024-PL-000-0000		
Baujahr:	Medium/Rohrkt.	DN/PM	Leitungs-Nr.	
	xx	xx	184	
Datum:	Engineering-Firma:	Gez.:	gasunie	
Original:	Gez.:	Gepr.:	Passstraße 1 D - 30655 Hannover Telefon 0511 - 640070	
Blattgröße	75x90 cm	Gepr.:		
Maßstab:	1:25.000	Anlage zum Antrag auf Raumordnungsverzicht Energietransportleitung Peine - Salzgitter (ETL184) Boden		
Blatt: 04				
Dok.-ID:	XXXXXXXX	184	ETL	000 000 FB303 0