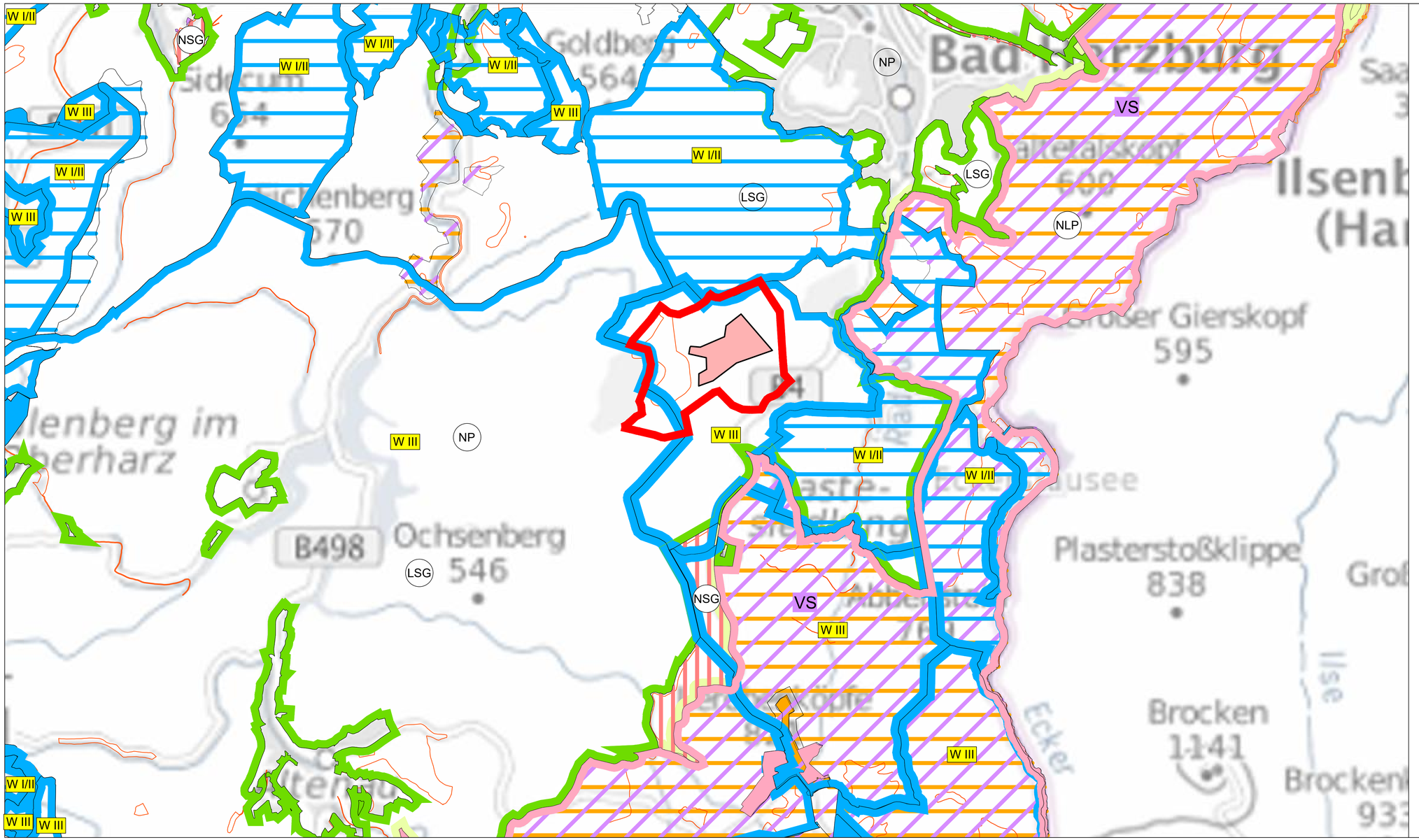

UVP-Bericht
Erweiterungsgebiet Huneberg-Ost
Karte 1: Übersichtskarte

SCHUTZGEBIETE NATUR UND LANDSCHAFT

- NSG — Naturschutzgebiet
- NLP — Nationalpark
- LSG — Landschaftsschutzgebiet
- NP — Naturpark
- Gesetzlich geschützte Biotope
- FFH — FFH-Gebiet
- VS — Vogelschutzgebiet

SCHUTZGEBIETE WASSER

- W I/II — Wasserschutzzone I/II
- W III — Wasserschutzzone III
- Untersuchungsraum
- Erweiterungsgebiet

N

Nr.	Art der Änderung	Datum	Zeichen

Entwurfsbearbeitung:
G.U.B. Ingenieur AG
Gutenbergplatz 1c
D-04103 Leipzig
Telefon : +49 41 23102-0
Telefax : +49 341 23102-23
Internet : www.gub-ing.de
E-Mail : info@gub-leipzig.de

GUB GEO UMWELT BAU

	Datum	Zeichen
bearbeitet:	03.06.2024	Schmidt
gezeichnet:	04.06.2024	Kwiaton
geprüft:	05.06.2024	Lewald

Projekt-Nr.: ZWB 230570

Antragsteller
Harzer Pflastersteinbrüche Telge & Eppers
Niederlassung der KEMNA BAU
Andreae GmbH & Co.KG
Am Güterbahnhof 5,
38667 Bad Harzburg

Anlage 1.1
Blatt Nr. 1
Reg. Nr.

	Datum	Zeichen
nachgepr.		

UVP - Bericht
Erweiterungsgebiet Huneberg-Ost

Karte 1: Übersichtskarte

Maßstab: 1 : 25.000

V:\ZWB_230570\2_PWS_Sonstiges\008_ACAD\1-LIEBERS_SCHUTZ\0-2024-03-21_1-Uebersicht_Schutzgebiete.dwg