

BRAUNSCHWEIG



Klaus-Peter Bratmann Braunschweig
Christoph Bratmann Braunschweig
Matthias Disterheft Braunschweig



Christos Pantazis Braunschweig
Julia Retzlaff Braunschweig



Karl Grziwa Braunschweig
Thorsten Köster Braunschweig
Reinhard Manlik Braunschweig



Carsten Müller Braunschweig
Kurt Schrader Braunschweig



Dennis Egbers-Schoger Braunschweig
Dr. Frank Schröter Braunschweig
Hans-J. Volkmann Braunschweig



Ingo Schramm Braunschweig
Gunnar Scherf Braunschweig
Anneke vom Hofe Braunschweig

GIFHORN



Brigitte Brinkmann Schwülper
Monika Geertsema Hankensbüttel



Jan Schwarz Weyhausen
Detlef Tanke Hillerse



Telse Dirksmeyer-Vielhauer Rethen
Werner Warnecke Dedelstorf



Joachim Zeidler Parsau



Nicole Wockenfuß Gifhorn
Marion Köllner Gifhorn



Friedrich Lührs Wittingen
Frank Lange Schwülper

GOSLAR



Petra Emmerich-Kopatsch Clausthal-Zellerfeld
Prof. Dr. Norbert Müller Goslar



Eckhard Wagner Immenrode



Hans-Peter Dreß Bad Harzburg
Rudolf Götz Seesen



Bernd Rotzek Liebenburg



Ralf Abrahms Bad Harzburg



Frank Schmidt Liebenburg

HELMSTEDT



Rolf-Dieter Backhaus Schöningen



Gisela Dittmar Königslutter



Volker Meier Bornum

PEINE



Hans-Hermann Baas Lengede
Simone Pifan Peine



Carsten Rieck Ilsede



Wolfgang Belte Lengede
Michael Kramer Lengede



Elke Kentner Peine

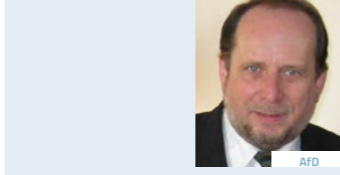

Bernd Jakubowski Vechelde

SALZGITTER



Stefan Klein Salzgitter



Wolfgang Schneider Salzgitter

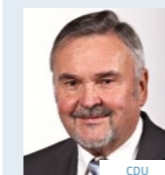

Wolfgang Jainta Salzgitter



Klaus Poetsch Salzgitter

WOLFENBÜTTEL



Marcus Bosse Schöppenstedt
Falk Hensel Wolfenbüttel



Manfred Koch Wolfenbüttel
Frank Oesterhelweg Werlaburgdorf

WOLFSBURG



Hans-Georg Bachmann Wolfsburg



Sabah Enversen Wolfsburg



Peter Kassel Wolfsburg



Christine Fischer Wolfsburg



Elke Braun Wolfsburg



Volkhard Plonz Wolfsburg

Der Regionalverband stellt sich vor.

» Wir entwickeln moderne Mobilitätskonzepte und planen die künftige Regionalentwicklung. Damit verbinden wir die Menschen in der Region. «

EIN STARKES BAND

ZWISCHEN HARZ UND HEIDE



Verbandsvorsitzender Detlef Tanke (Mitte) und seine Stellvertreter Elke Kentner und Michael Kramer.

Regionalverband Großraum Braunschweig
Frankfurter Straße 2 | 38122 Braunschweig
Tel: 0531/24262-0 | Fax: 0531/24262-42
www.regionalverband-braunschweig.de
info@regionalverband-braunschweig.de



Der Regionalverband Großraum Braunschweig

Seit 25 Jahren gemeinsam Lebensqualität gestalten.

Verbandsglieder

Der Regionalverband umfasst das Gebiet der kreisfreien Städte Braunschweig, Salzgitter und Wolfsburg sowie der Landkreise Gifhorn, Goslar, Helmstedt, Peine und Wolfenbüttel.

Verantwortlichkeit

Der Verband plant seit einem Vierteljahrhundert den Regionalverkehr und die Regionalentwicklung, er verbindet die Menschen in der Region und darüber hinaus. Er entwickelt Konzepte für Mobilität, Siedlungsentwicklung, Freiräume, Einzelhandel, Erholung, Energie, Klimaschutz und vieles mehr. Die Konzepte werden gemeinsam mit den Verbandsgliedern umgesetzt.

Aufgabenverteilung

Städte, Landkreise und Gemeinden planen eigene Vorhaben im Rahmen ihrer Zuständigkeiten und kommunalen Planungshoheit. Bei Planungen und Vorhaben mit überörtlicher Bedeutung überprüft der Regionalverband, ob sie für den Gesamttraum verträglich und damit zulässig sind.

Finanzierung

Der Haushalt des Regionalverbandes beträgt rund 110 Millionen Euro. Die Einnahmen bestehen überwiegend aus Zuweisungen des Landes Niedersachsen für den ÖPNV und zum geringeren Anteil aus der Verbandsumlage. Diese wird von den Verbandsgliedern anteilig nach ihrer Einwohnerzahl und ihrer Steuermesskraft aufgebracht.



Tätigkeitsfelder im Überblick

Regionalverkehr

Ziel ist ein verkehrsträgerübergreifendes Gesamtkonzept für die Mobilität, das heißt sowohl für den ÖPNV als auch den Individual-, Rad- und Fußgängerverkehr. Dabei stehen sinnvolle Übergänge zwischen den Verkehrsmitteln und ein attraktives Angebot im Mittelpunkt.

Der Nahverkehrsplan bildet den Rahmen für die Entwicklung des öffentlichen Nahverkehrs in der Region und definiert das ausreichende Bedienungsangebot. Durch einen einheitlichen ÖPNV-Verbundtarif, können Fahrgäste mit nur einem Ticket durch die ganze Region fahren.

Regionalentwicklung

Aufgabe der Regionalentwicklung ist es, übergeordnete, überörtliche und zusammenfassende Pläne oder Programme aufzustellen und fortzuschreiben, sowie alle raumbedeutsamen Planungen aufeinander abzustimmen. Zentrale Aufgabe ist die Erstellung des Regionalen Raumordnungsprogrammes. Dies beinhaltet unter anderem Siedlungs-, Einzelhandels- und Konzepte zur Rohstoffsicherung sowie für die Weiterentwicklung der Windenergie.

An zusätzlichen Aufgaben hat der Verband die Beratung der Kommunen bei der Planung, Erschließung und Vermarktung von Gewerbeflächen, die Bereitstellung, Analyse und Bewertung von Daten zur Strukturentwicklung, die Erarbeitung von Konzepten zur Koordinierung des Standort- und Bildungsangebotes berufsbildender Schulen, die Erstellung regionaler Tourismuskonzepte und die Unterstützung des Regionalmarketings sowie die Entwicklung von Konzepten zum regionalen Hochwasserschutz.

Organigramm

Im Fünf-Jahres-Rhythmus, jeweils nach den Kommunalwahlen, konstituiert sich die Verbandsversammlung neu.

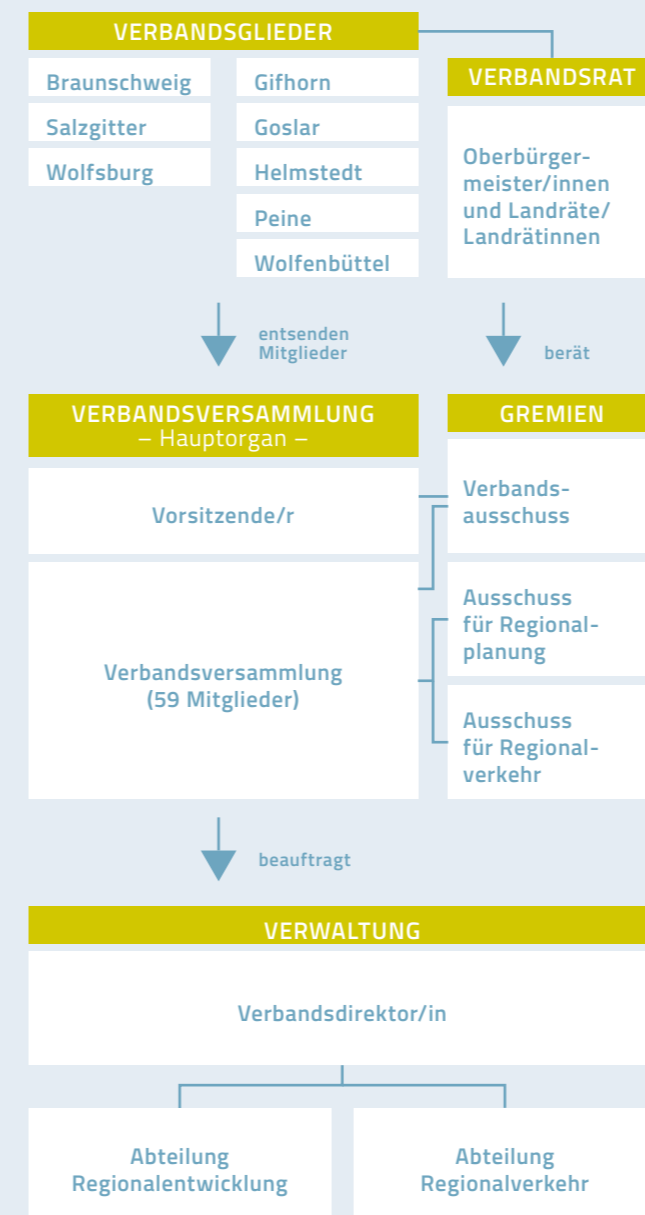

Die Organe des Regionalverbandes

Verbandsversammlung: Gemäß der politischen Zusammensetzung der Stadträte und Kreistage entsenden diese ihre Vertreter in die Verbandsversammlung. Der Anteil der entsandten Vertreter richtet sich nach der jeweiligen Einwohnerzahl der Verbandsglieder und den politischen Mehrheitsverhältnissen im Verbandsgebiet. Die Verbandsversammlung trifft alle wichtigen Entscheidungen des Regionalverbandes. Aus ihrer Mitte wählt sie die oder den Verbandsvorsitzende/n und ihre bzw. seine beiden Vertreter/innen.

Verbandsausschuss: Weiteres Beschlussorgan ist der Verbandsausschuss, der zum einen Empfehlungen zu anstehenden Beschlüssen der Verbandsversammlung gibt, und zum anderen eigenständig Beschlüsse fasst. Der oder die Verbandsvorsitzende sowie zwölf weitere Mitglieder der Verbandsversammlung bilden den Verbandsausschuss.

Verbandsrat: Die Hauptverwaltungsbeamten und -beamtinnen der Verbandsglieder (Oberbürgermeister bzw. Landräte) bilden den Verbandsrat. Der Verbandsrat hat beratende Funktion und kann verlangen, dass sich die Verbandsversammlung oder der Verbandsausschuss mit einer bestimmten Angelegenheit des Regionalverbandes befasst und in bestimmten Angelegenheiten Empfehlungen zu Entscheidungen an die Verbandsversammlung abgeben, von denen die Verbandsversammlung nur mit einem Mehrheitsbeschluss abweichen darf.

Fachausschüsse: Zur fachlichen Vorbereitung der Beschlüsse der Verbandsversammlung sind zwei Fachausschüsse eingerichtet worden, und zwar für Regionalentwicklung und für Regionalverkehr.

Verwaltung: Vorbereitung und Durchführung aller Entscheidungen liegen bei der Verbandsverwaltung. Sie besteht aus den beiden Abteilungen Regionalentwicklung und Regionalverkehr und wird vom Verbandsdirektor bzw. von der Verbandsdirektorin geleitet.

- 43 Mitarbeiterinnen und Mitarbeiter
- Verbandsdirektor: Hennig Brandes
- Erste Verbandsrätin: Manuela Hahn

(Stand Juli 2017)

»Der Regionalverband Großraum Braunschweig ist eine kommunal übergreifende Institution.

Er verfolgt bei seinen Aufgaben einen regionalen Ansatz und Interessenausgleich.«

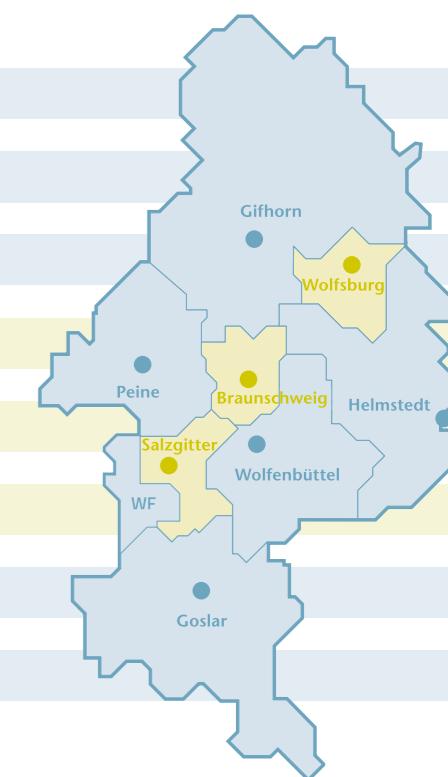

Lage und Größe

Der Regionalverband ist für eine Fläche von 5.078 Quadratkilometern zwischen der Heide und dem Harz verantwortlich. Im Großraum Braunschweig leben 1,13 Millionen Menschen.

»Wir denken nachhaltig und in die Zukunft gerichtet. Wir organisieren regionsübergreifende Zusammenarbeit. Wir gestalten heute für morgen.«

Verbandsdirektor Hennig Brandes

